



**IGNIFUGACIONES**

IBÉRICAS S.L.U

# CONVIVENCIA

Proyecto de construcción y unión en la empresa.



# ÍNDICE

WEB

CONECTORES

NEGOCIOS

TRABAJOS REALIZADOS

NORMAS DE EMPRESA

TRABAJADORES

RECONOCIMIENTOS

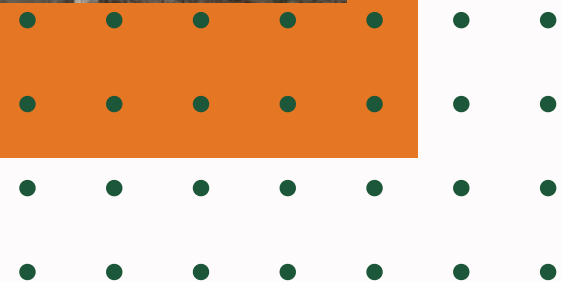

# Objetivos

## Innovación

Estar a la última en maquinaria para hacer los trabajos mejor y más rápidos de una forma ágil.

Inclusión de nuevos materiales.

## Sostenibilidad

Crear equipos de trabajos consistentes y fortalecer el crecimiento de la empresa.

## Desarrollo

Implantamos metodologías de equipo para el buen funcionamiento de los trabajos y los trabajadores.

## Eficiencia

Comunicación, comprensión y fluidez para que el quipo sea eficiente y salgan buenos resultados.



# Público objetivo

ARQUITECTOS y  
EMPRESAS



*Los arquitectos técnicos nos ayudan a adjudicarnos obras. Presentamos licitaciones. Obtenemos obras de cantidades elevadas.*

PYMES



*Las pequeñas y medianas empresas también son objetivo de trabajos. Negocios que no superen los 10 mil € en presupuestos.*

PARTICULARES

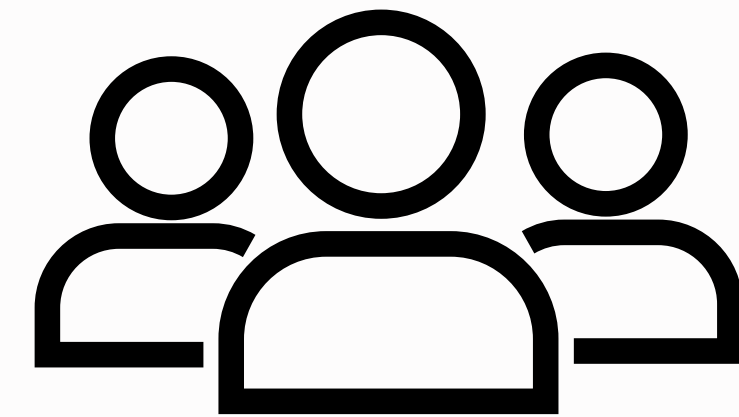

*Son personas que nos piden presupuestos de 5.000€ o inferior. También los valoramos y los ofertamos.*

LA EMPRESA CUENTA CON UN GRAN TRABAJO POR DELANTE Y POR DETRÁS. EL CLIENTE CONTACTA, SE VISITA LA NAVE, SE VALORA EL TRABAJO, PASA A ADMINISTRACIÓN PARA REALIZAR EL PRESUPUESTO, SE LE MANDA AL CLIENTE Y CUANDO CONFIRMA SE PROCEDE A FACTURAR EN PROVISIÓN DE FONDOS Y SE COMIENZA LA OBRA. CUANDO SE ACABA SE FACTURA EL RESTO Y SE CERTIFICA EL TRABAJO. TODO ELLO CUENTA CON LA ORGANIZACIÓN DE TRABAJADORES, EL APROVISIONAMIENTO DE MATERIAL Y LA ORGANIZACIÓN DE HERRAMIENTAS Y/O MAQUINARIA. TAMBIÉN CONTAMOS CON FACTORES QUE PUEDAN SURGIR COMO ERRORES EN CUALQUIER ESLABÓN DE ESTE PROCESO, MALENTENDIDOS, CONTACTO POR VÍA MAIL CON PROVEEDORES O CLIENTES, SUBIDA DE DOCUMENTACIÓN DE TRABAJADORES PARA LAS OBRAS... LA GESTIÓN ECONÓMICA DEL PROCESO, LA EMOCIONAL, EL CONTROL DEL ESTRÉS ANTE CIERTAS SITUACIONES...



# MATERIALES

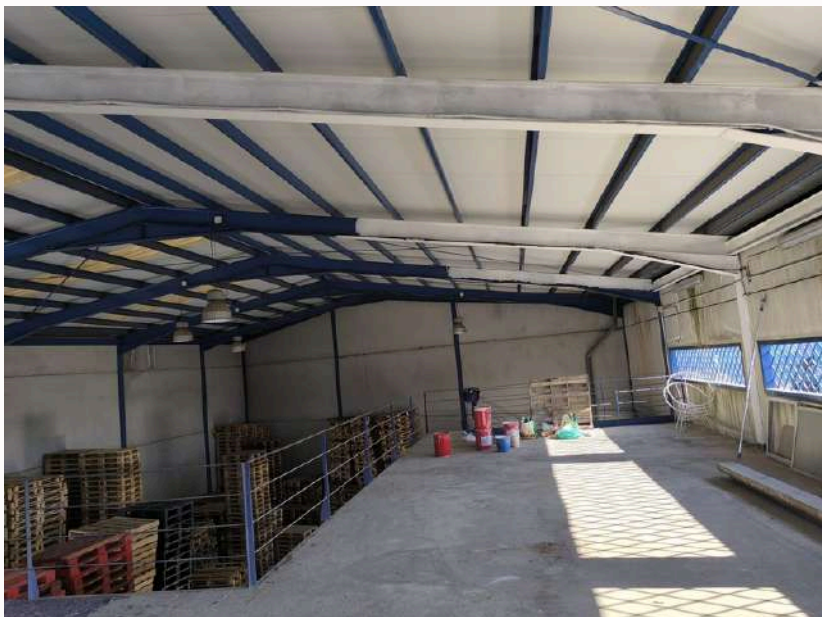

CONTAMOS CON SER LA 1º EMPRESA EN BÚSQUEDA DE GOOGLE, CON UN 5/5 EN RESEÑAS. SOMOS LA ÚNICA EMPRESA EN TRABAJAR TODOS LOS MATERIALES: MORTERO DE LANA DE ROCA, PINTURA INTUMESCENTE, PLADUR, VERMICULITA, SELLADOS, PUERTAS CORTAFUEGO, PROYECTO DE OBRA, ALTA DE SISTEMA PCI EN INDUSTRIA, Y EXUTORIOS.

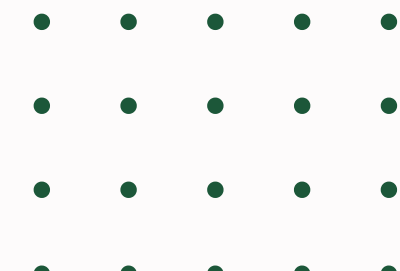

# RRSS Y WEB

- CONTAMOS CON EL PERFIL DE NUESTRO CEO, **ILDEFONSO**, EN **LINKDN** DONDE TENEMOS CREADA UNA GRAN RED DE TRABAJO Y CONTACTOS DEL MUNDO CONTRA INCENDIOS.
- EN **INSTAGRAM** NOS ENCONTRARÉIS POR: **IGNIF.IBERICAS**, AHÍ TENEMOS FOTOS Y PUBLICACIONES DE LOS TRABAJOS QUE REALIZAMOS.
- EN **FACEBOOK** NOS LLAMAMOS: **IGNIFUGACIONES IBÉRICAS**.
- CONTAMOS CON UNA PÁGINA **WEB**: **WWW.IGNIFUGACIONESIBERICAS.COM**

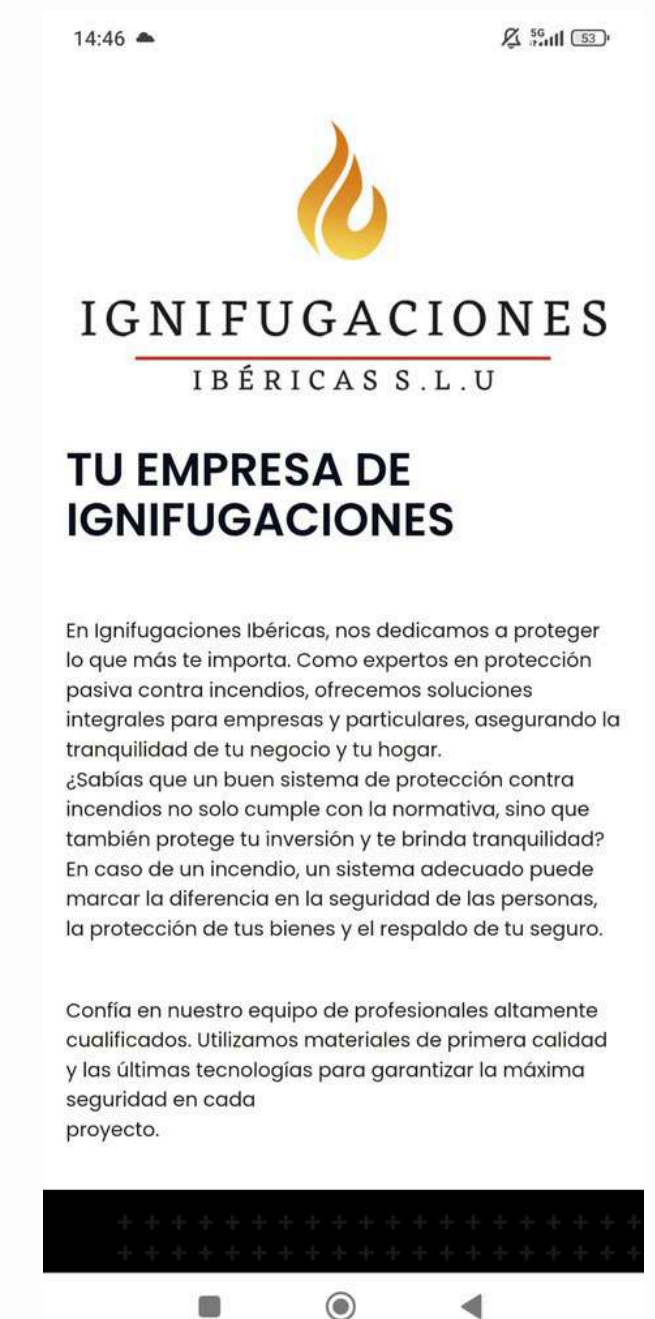
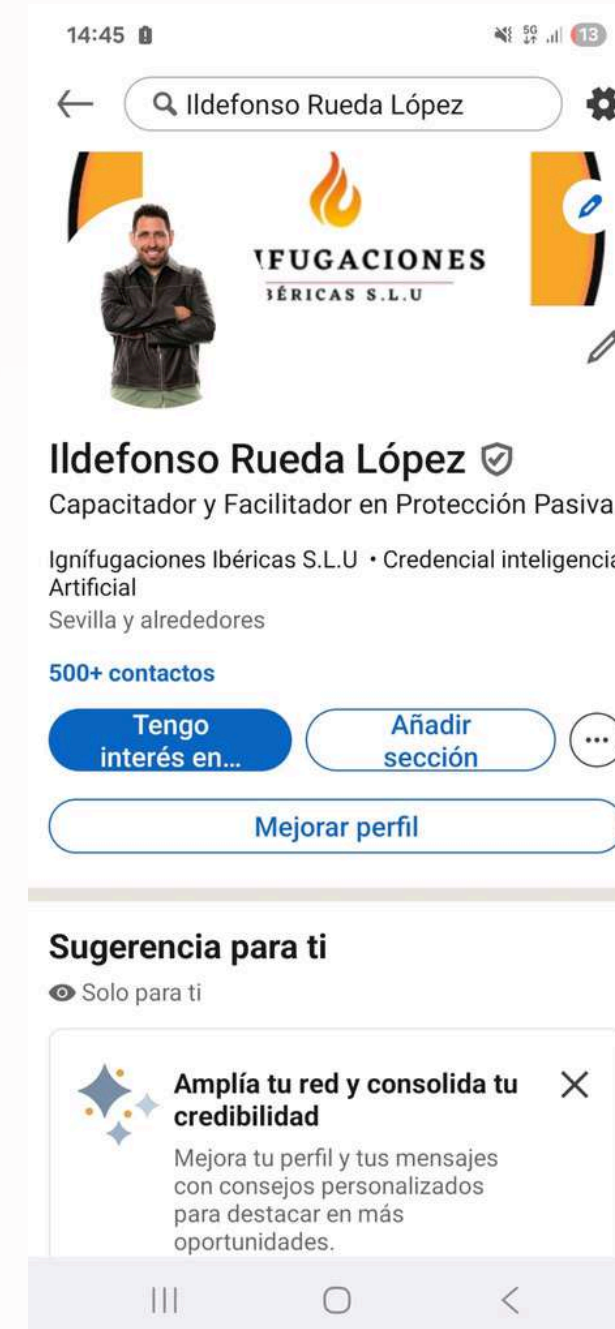

## **NORMAS EN LA EMPRESA**

-LLEVAR **ROPA LABORAL Y EPIS** FACILITADOS A CADA TRABAJADOR. IMPORTANTE PARA LAS OBRAS Y DE CARA A LOS CLIENTES, TENER BUENA PRESENCIA Y SER PACIENTES, FACILITAR **SOLUCIONES**, MOSTRAR **COMPAÑERISMO**... EL USO DE LOS EPIS SIEMPRE.

-TENER **BUENA ACTITUD** ANTE EL TRABAJO REALIZADO DE MANERA SATISFACTORIA PERO ANTE LOS DESAFÍOS Y CORRECCIONES TAMBIÉN. ESTAMOS EN CONTINUO APRENDIZAJE Y SIEMPRE SE PUEDE MEJORAR.

-EN NUESTRA EMPRESA QUEREMOS DESTACAR E IMPREGNARNOS DE VALORES COMO EL **RESPECTO**, LA **EDUCACIÓN**, LA **HUMILDAD**, EL **RECONOCIMIENTO**, LA **CLARIDAD**, EL **COMPAÑERISMO**, EL **TRABAJO EN EQUIPO**...

ES MUY IMPORTANTE TENER CLARO QUE HAY NORMAS QUE NO PUEDEN SALTARSE, IGUAL QUE HAY QUE IR CON LA **ROPA ADECENTADA Y BUEN ASPECTO**, **NO** SE PUEDE **FUMAR** EN LOS TRABAJOS **NI** SE PUEDE CONSUMIR **ALCOHOL**. **NO** SE PUEDE HACER **MAL USO DE LOS VEHÍCULOS** Y ES OBLIGATORIO EL USO DE LOS EPIS. SON NORMAS FUNDAMENTALES.

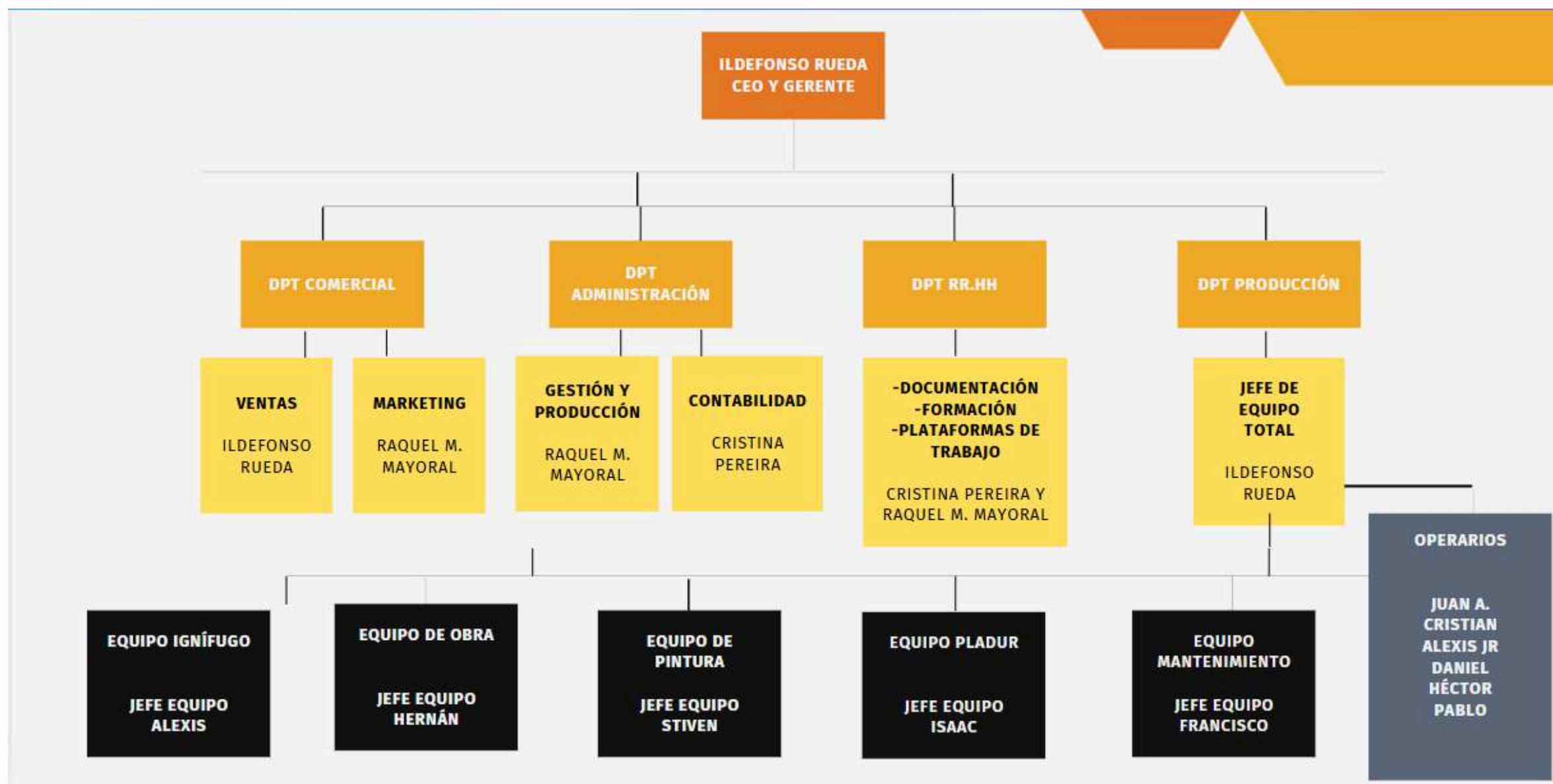

# TRABAJOS REALIZADOS

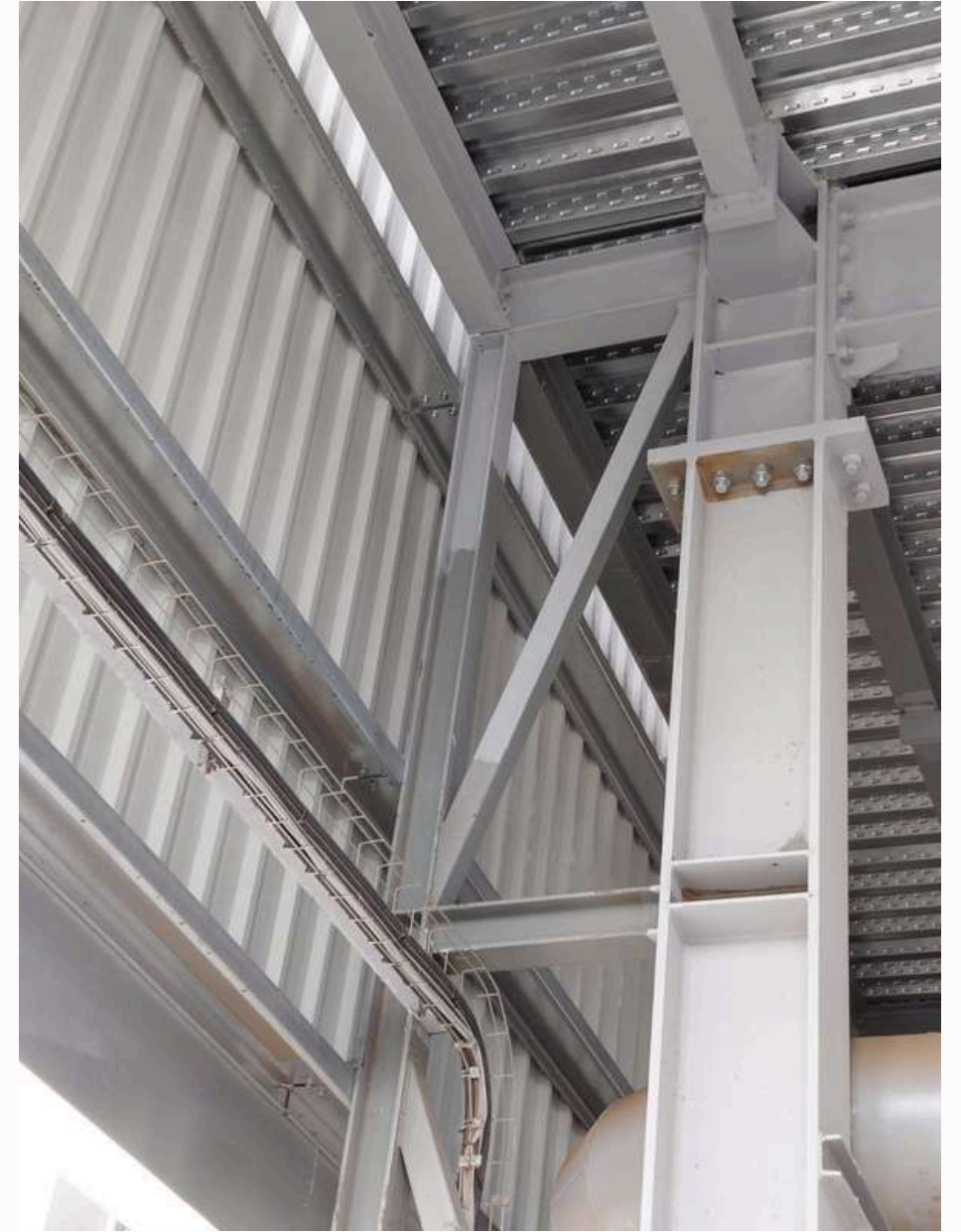
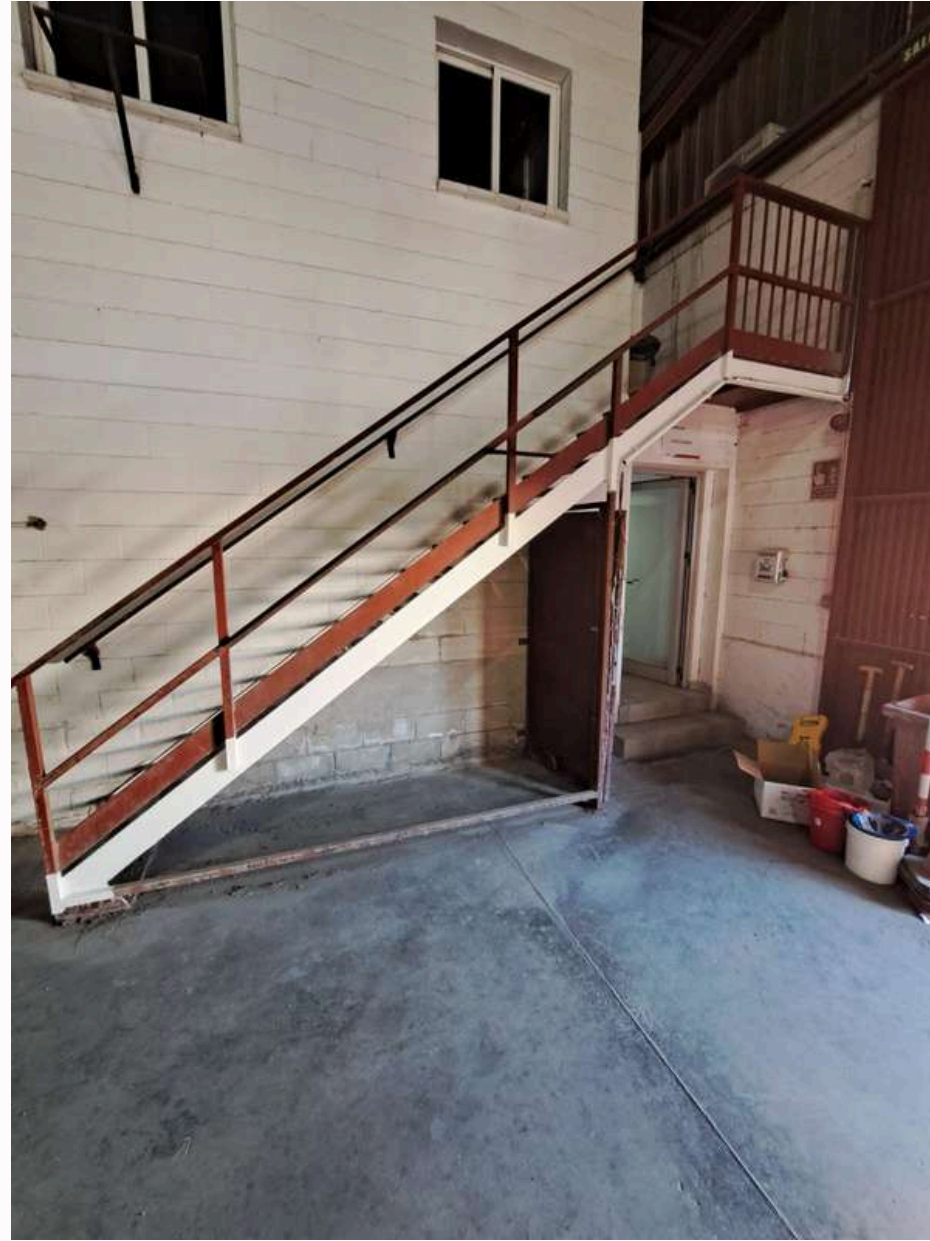
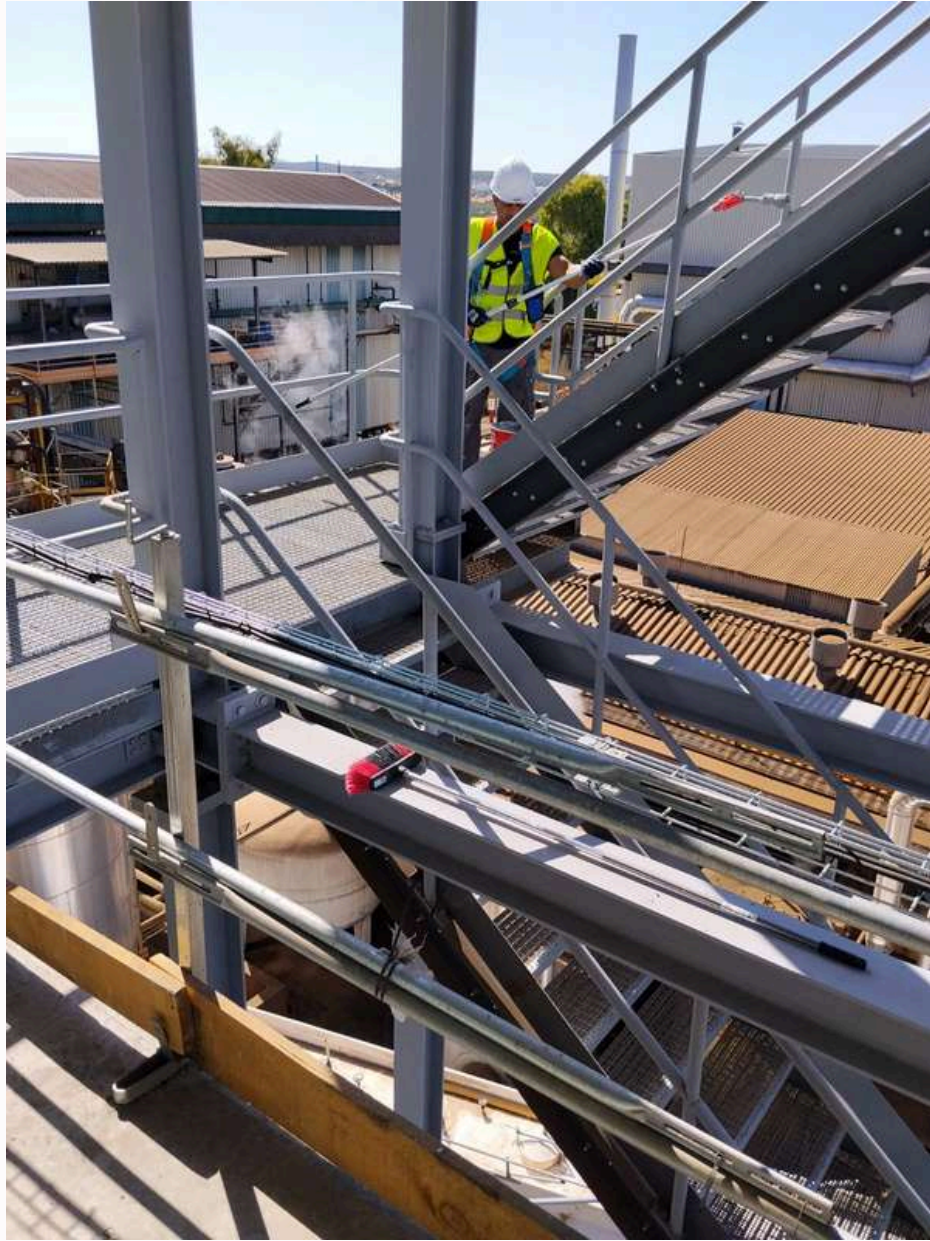

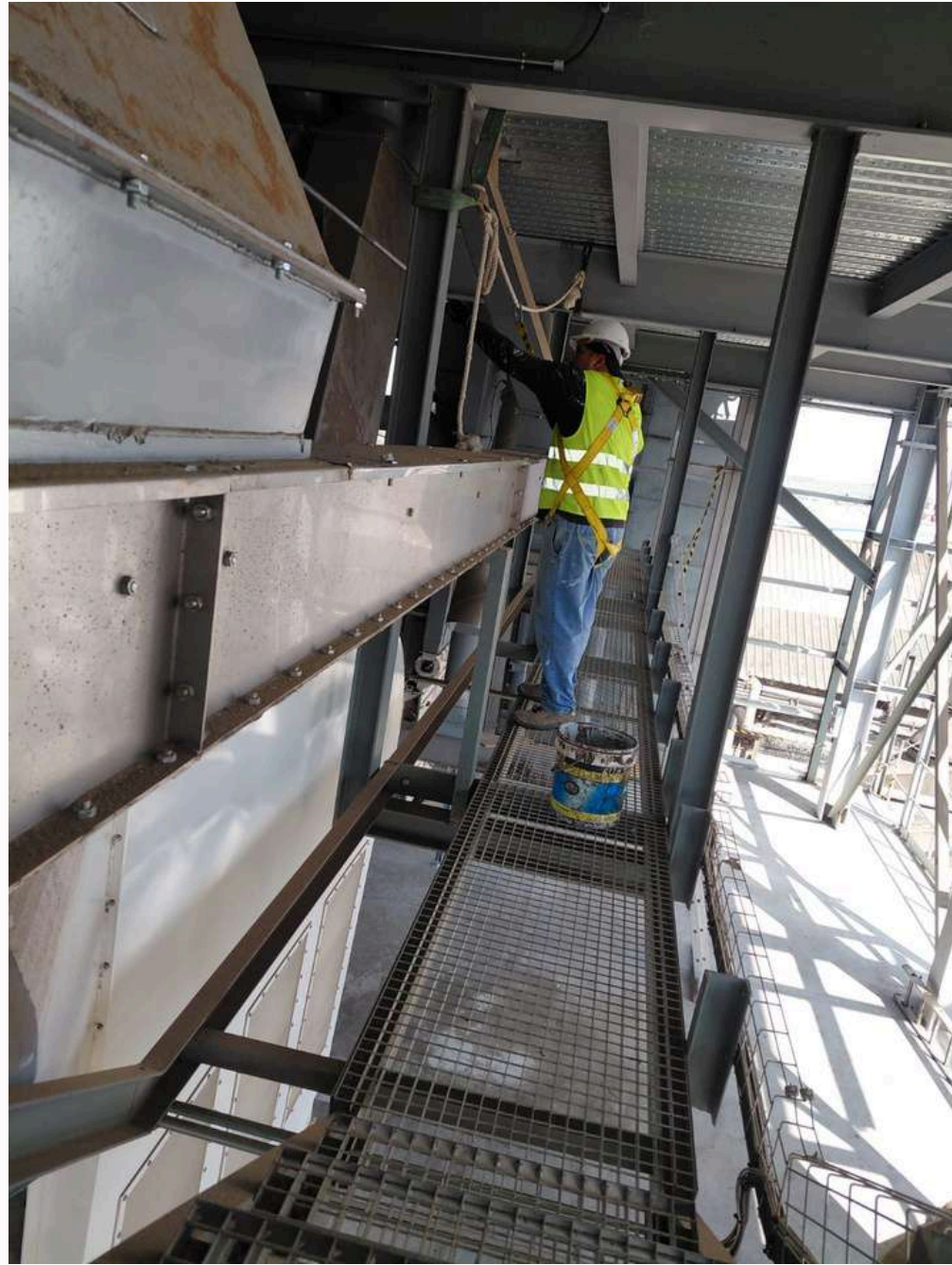

Obra Dos Hermanas  
01.10.2025 09:52  
37.28881, -5.91395  
C. Pintor Romero Ressendi, 2, 41702 Dos Hermanas

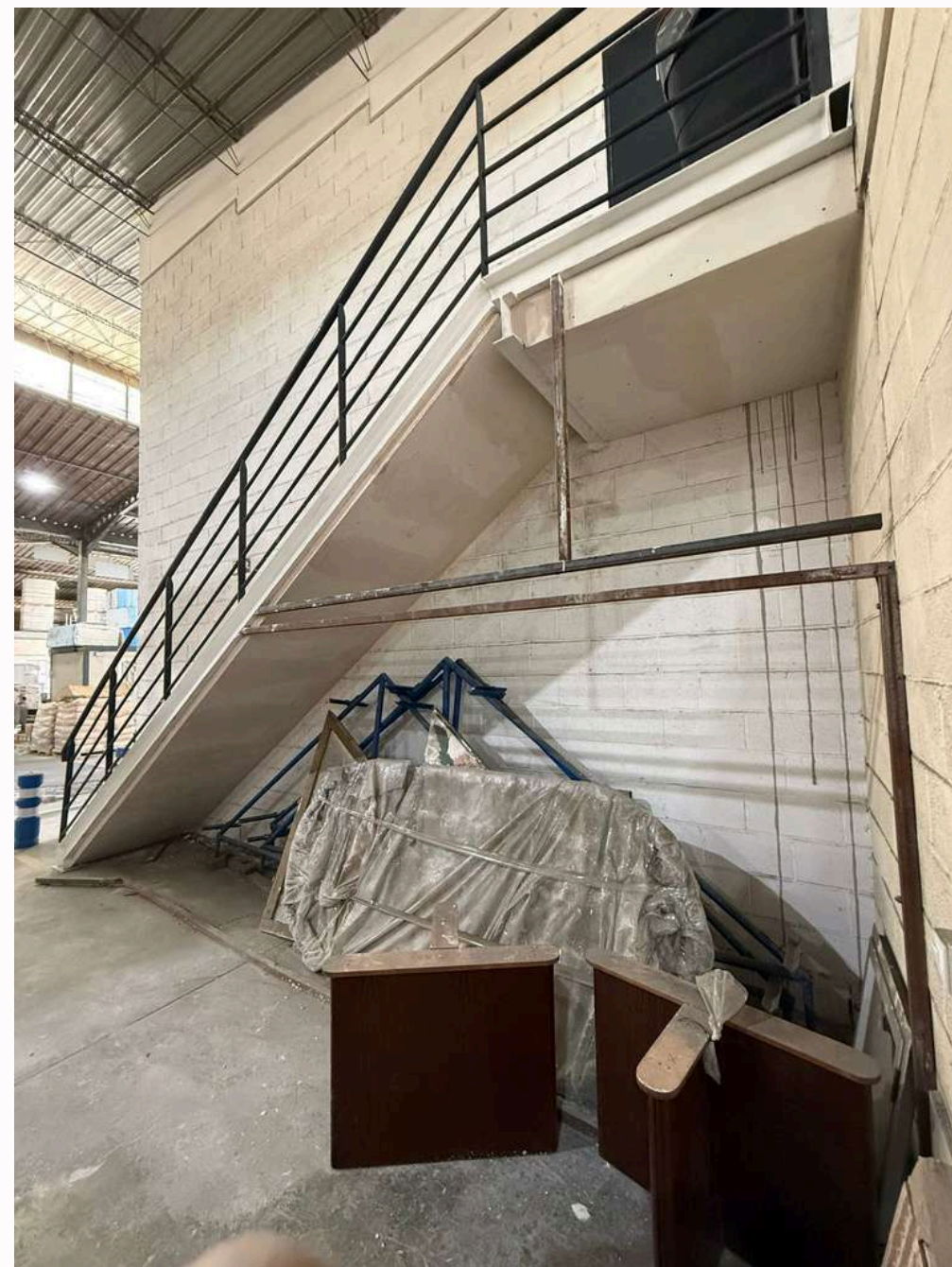







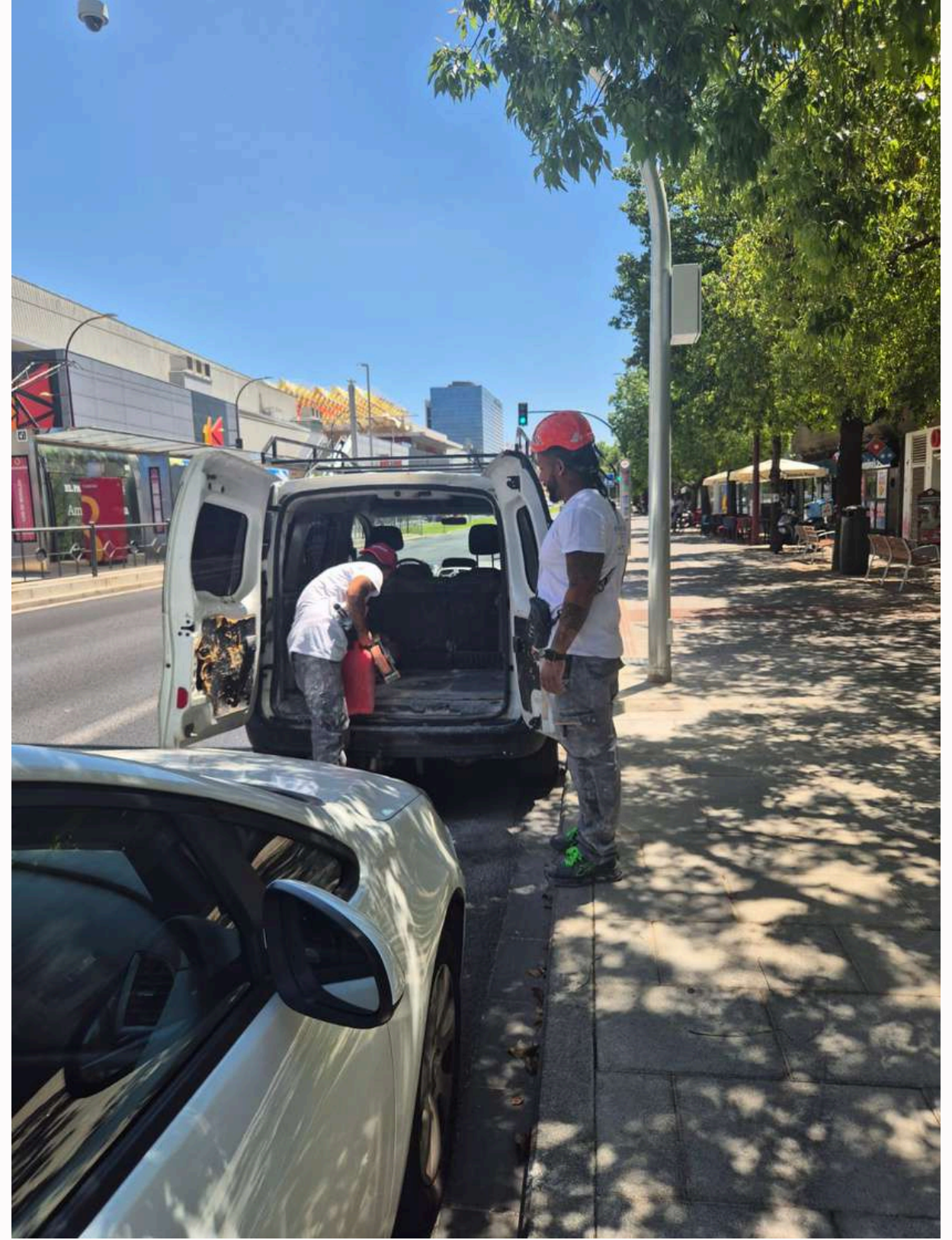

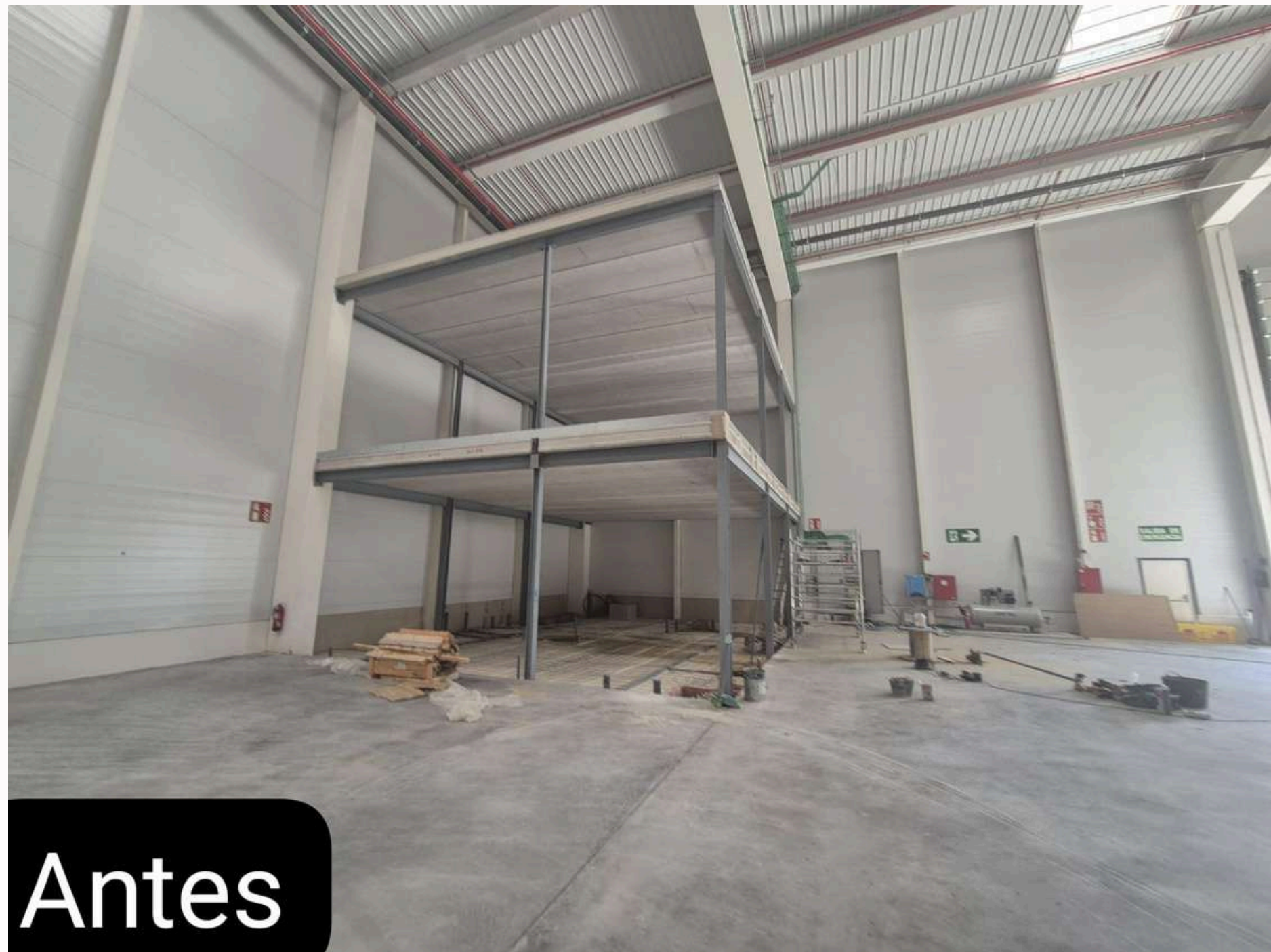

Antes



Obra Dos Hermanas  
16.10.2025 13:16  
37.29862, -5.99110  
Carr. de El Copero, 6, 41700 Dos Hermanas

Después





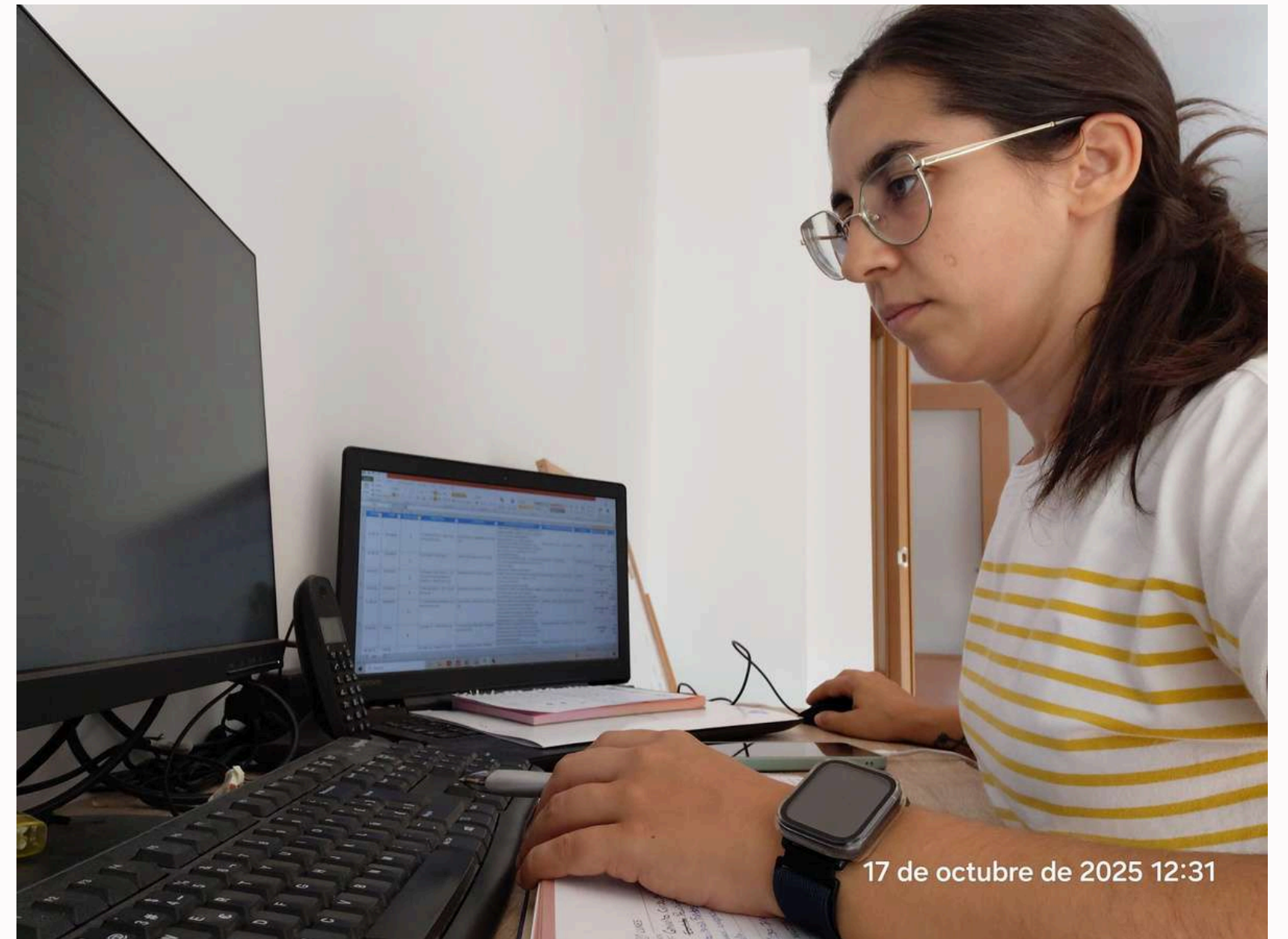

# Nº CERTIFICADOS

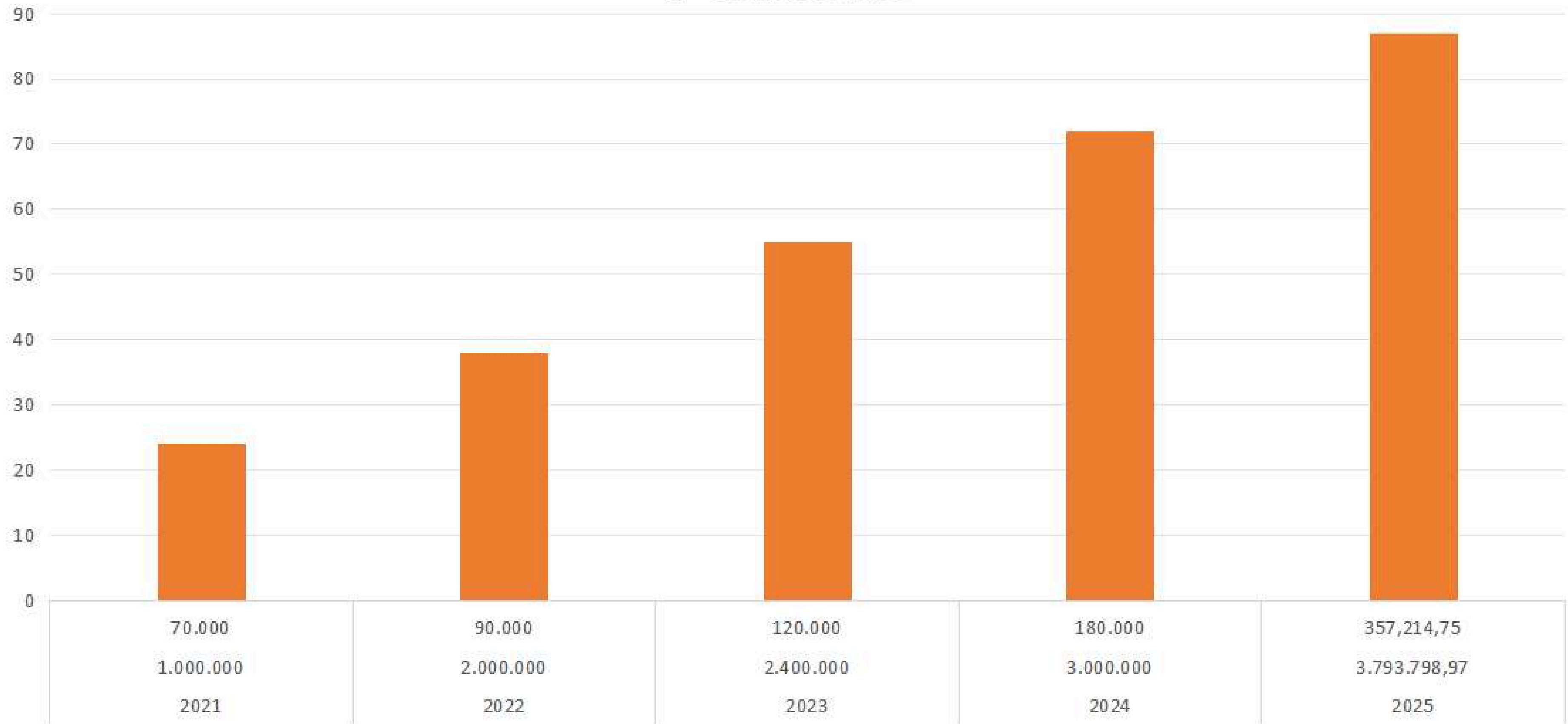

■ Nº CERTIFICADOS



**IGNIFUGACIONES**

---

**IBÉRICAS S.L.U**

**MUCHAS  
GRACIAS**